EL LIBRO DE CONFUCIO

Novela gráfica para adultos

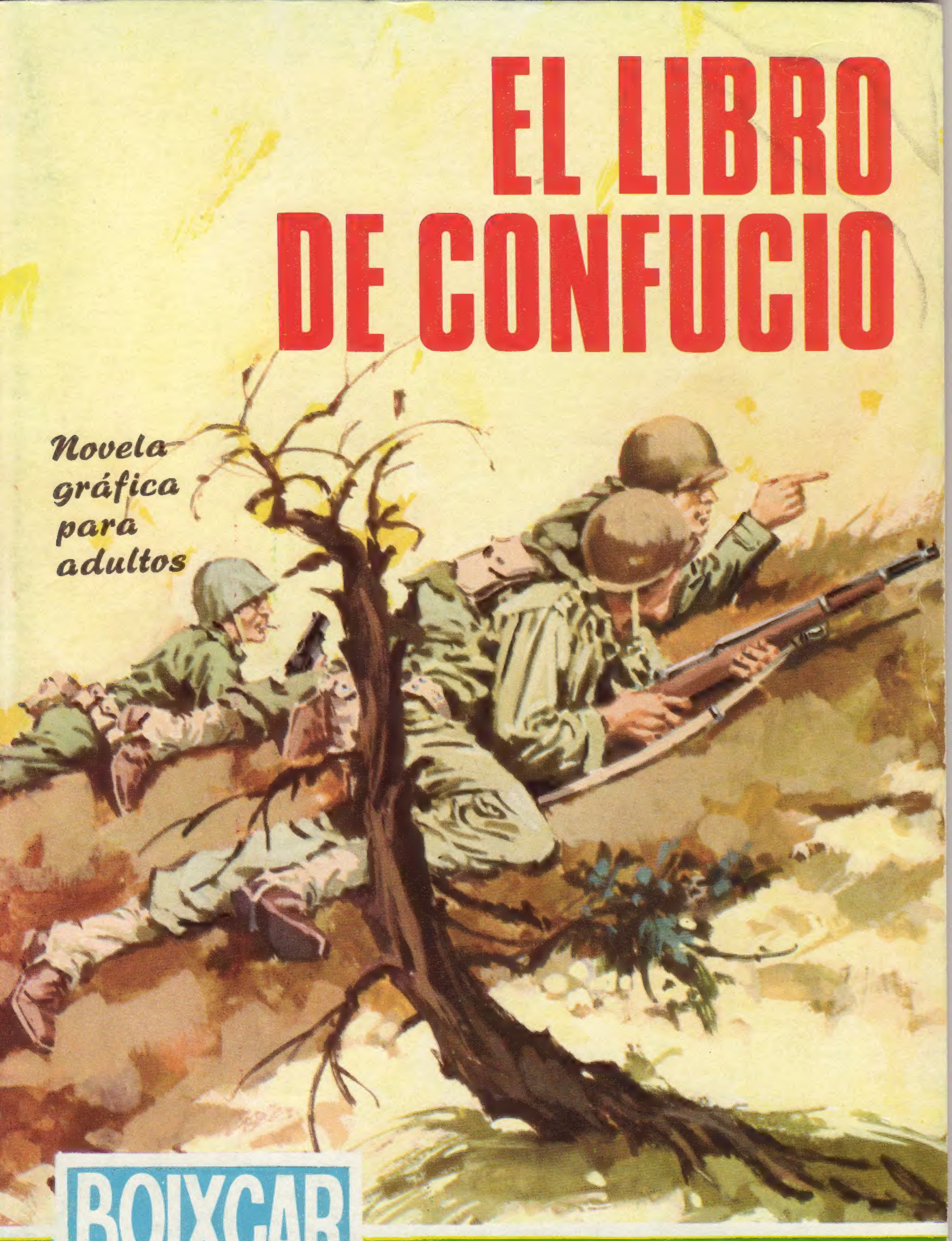

BOIXCAR

HAZAÑAS BÉLICAS HAZAÑAS BÉLICAS HAZAÑAS BÉLICAS

BOIXCAR
obras completas

EL LIBRO DE CONFUCIO
RUTAS ROJAS
A TIRO LIMPIO

EDICIONES TORAY, S. A.

Arnaldo de Oms, 51-53
BARCELONA.
Doctor Julián Alvarez, 151
BUENOS AIRES.

HAZAÑAS BELICAS
BOIXCAR

© *Ediciones TORAY, S. A.*
Prohibida la reproducción

Textos y dibujos de BOIXCAR
Portada de R. CORTIELLA

Depósito Legal B. 31634 - 1966

EDICIONES TORAY, S. A.
Arnaldo de Oms, 51-53 - BARCELONA
Doctor Julián Alvarez, 151 - BUENOS AIRES

31

Impreso por E. D. S. - Barcelona

EL LIBRO de CONFUCIO

EL AZOTE DE LA GUERRA SE HABÍA DESENCADENADO SOBRE COREA.
SARGENTO MAYNARD, QUE VENGA EL CABO KENTON.
SÍ, SEÑOR.
POCO DESPUÉS...
CABO KENTON, VOY A CONFIARLE UNA MISIÓN.
DEBE AVERIGUAR LA IMPORTANCIA DE UN REPLIEGUE QUE EL ENEMIGO HA EFECTUADO EN LAS PRIMERAS LÍNEAS PARA MEJORAR SUS RUTAS DE ABASTECIMIENTO. LLÉVESE A DOS HOMBRES.
POCO DESPUÉS, EL CABO KENTON, CON LOS SOLDADOS BUD Y LEO, SE PONÍA EN CAMINO.

LA DESCUBIERTA TRANSCURRÍA TRANQUILAMENTE.
¡EH, AMIGOS! ¡MIRAD ESO!
¡OH!
¡UN TEMPLO!
ESTO NO ME GUSTA NADA. ¡VÁMONOS!
¡ES MAGNÍFICO! ¡UN TEMPLO DE CONFUCIO!
DEBE DE SER ANTIQUÍSIMO. ¿NO OS DICEN NADA ESTAS VIEJAS PIEDRAS?

A MÍ NO, LA VERDAD. NO OIGO NADA.
¡CRETINOS!
VENID; VAMOS A VER QUÉ HAY POR AHÍ.
¡ES FANTÁSTICO!

¿NO OS GUSTA? ¡ES ESTUPENDO?
SERÍA MEJOR SI ENCONTRÁSEMOS ALGÚN TESORO ESCONDIDO.
TODO EL TEMPLO ES UN VERDADERO TESORO ARTÍSTICO.
YA, YA.
PERO A MÍ ESE TESORO ARTÍSTICO NO ME INTERESA UN RÁBANO.
ESTÁ BIEN, AHORA NOS VAMOS, AGUAFIESTAS.
ENTRETANTO, LEO CURIOSEABA ENTRE LOS COLOSALES ÍDOLOS DE PIEDRA.
¡OH!

¡QUÉ LIBRACO TAN RARO!
JA JA JA JA JA JA JA JA JA JA JA JA JA JA JA JA JA JA JA JA
¿DE QUÉ TE RÍES?
DE UN CHISTE CHINO BUENÍSIMO.
¿TE GUSTA?
¡EH!
¿QUÉ ES ESO?

KENTON, LLENO DE CURIOSIDAD, HOJEÓ EL MANUSCRITO.
¡ES... UN AUTÉNTICO MANUSCRITO DE CONFUCIO! ¡TIENE POR LO MENOS DOS MIL AÑOS!
¡CARAMBA!
BUD HABLABA DE HALLAR UN TESORO Y OS ASEGURO QUE LO HEMOS ENCONTRADO. ¡ESTO TIENE UN VALOR INCALCULABLE!
KENTON Y SUS COMPAÑEROS, CON SU HALLAZGO, SE DISPONÍAN A ABANDONAR EL TEMPLO, CUANDO...
¡OH!

¡SI OS LLEVÁIS EL LIBRO DEL MÁS VENERABLE DE NUESTROS ANTEPASADOS, EL MAL, LA DESGRACIA Y LA MUERTE OS ACECHARÁN A CADA PASO. ¡DEJADLO Y MARCHAOS!
¿QUÉ HACE USTED AQUÍ? ¡ES PELIGROSO! ¡ESTO ES ZONA DE COMBATE! PERO... ¿DÓNDE VA?
¡HA DESAPARECIDO!
OYE, KENTON, ESE VIEJO ME DA MIEDO. DEJA EL LIBRO O NOS PASARÁ ALGO.
NO, BUD.

LA SUPERTICIÓN ES UNA TONTERÍA. ESTE LIBRO NO NOS HARÁ NINGÚN DAÑO Y TAMPOCO ESE VIEJO. ¿DE ACUERDO?
DESPUÉS DE DAR FIN A LA MISIÓN QUE LES HABÍA SIDO ENCOMENDADA, LOS TRES AMIGOS REGRESARON A SU PUNTO DE PARTIDA DONDE INFORMARON DEL HALLAZGO.
COMPRENDO EL GRAN VALOR DE ESO LIBRO, KENTON.
¡LO TIENE, SEÑOR!
LE AUTORIZO PARA ENTREGARLO PERSONALMENTE, CON UNA ESCOLTA DE DOS HOMBRES, AL ALTO MANDO EN FUSÁ'N. PUEDEN MARCHAR HOY MISMO.
¡HOLA, CHICOS!
POR LO MENOS TE HAN DADO LA MEDALLA DE CONFUCIO.
ALGO MUCHO MEJOR...

... Y QUE DISFRUTAREMOS LOS TRES. ¡NADA MENOS QUE DOS SEMANAS DE PERMISO EN FUSÁN PARA ENTREGAR EL MANUSCRITO!
AQUELLA ERA LA REALIZACIÓN DE LOS DESEOS DE LOS TRES AMIGOS. PARTICULARMENTE DEL CABO KENTON, QUE TENIA A SU NOVIA EN AQUELLA CIUDAD.
POCO DESPUÉS...
...UNA PALOMA MENSAJERA ADELANTABA A NUESTROS AMIGOS EN SU VIAJE A FUSÁN.

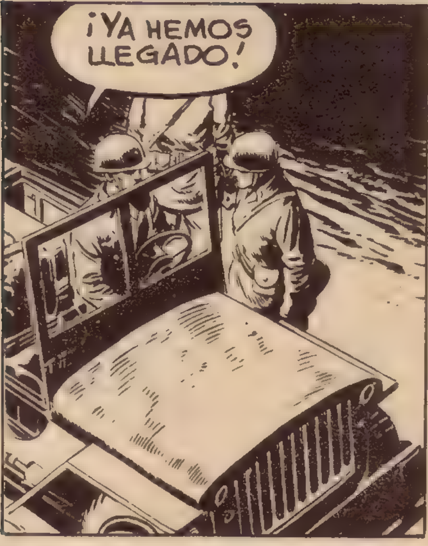

LLENO DE ALEGRÍA POR LA SORPRESA QUE LE PREPARABA A SU NOVIA, KENTON SE DIRIGIÓ A SU CASA.

¡MARILYN!
¡KENTON, QUÉ ALEGRÍA! ¿CÓMO ES QUE HAS VENIDO?
PUES GRACIAS A UN LIBRO.
¿BROMEAS? ¡CUÉNTAME ESO!
ENTRETANTO, EN LA CALLE...
LOS TIPOS, INDUDABLEMENTE, ESPERABAN A BUD Y LEO.

OYE, ESTOS QUIEREN HACERNOS PUPA.
¡NOS ABRIREMOS PASO!

¡CORRE, ANTES DE QUE SE REPONGAN!
POCO DESPUÉS...
CREO QUE LES HEMOS BURLADO.
¡Y SEGURO DE QUE TODO ESTO NOS PASA POR CULPA DEL LIBRO!
ENTONCES, TAMBIÉN KENTON CORRE PELIGRO.
¡DEBEMOS AYUDARLE!

MIENTRAS, EN LOS SÓTANOS DE LA CASA DE MARILYN, LA NOVIA DE KENTON...
LOS COREANOS SE DISPONÍAN A DERRIBAR UN MURO PARA SORPRENDER AL AMERICANO.

Y ¿NO TEMES LAS AMENAZAS DEL ANCIANO?
NO.
YA NO EXISTEN FANÁTICOS DE CONFUCIO.
CLOC
MARILYN QUISO PEDIR AYUDA, PERO...
¡OH!

UN GOLPE ACABÓ CON LA RESISTENCIA DE LA CHICA. LES BAJARON AL SÓTANO, DONDE UN EXTRAÑO PERSONAJE LES AGUARDABA.

LOS DOS PRISIONEROS IBAN A SER PUESTOS A BUEN RECAUDO.

¿ESTÁIS SEGUROS?
EL MENSAJE DE LA PALOMA DABA SU DESCRIPCIÓN Y LA DE LOS OTROS DOS.
Y, ¿QUÉ HA SIDO DE ELLOS?
LOGRARON ESCAPAR. PERO ÉSTE ES EL QUE TIENE LO QUE USTED BUS-CA.
DÉMONOS PRI-SA O PRONTO TEN-DREMOS ENCIMA A TODA LA POLICÍA AMERICANA. TRAE UN CUBO DE AGUA.

¡DESPIERTA!
UFFF...
AHORA, DIME DÓNDE ESTÁ LO QUE TRAÍAS.
¿EL LIBRO... DE CONFU-CIO?
¡JA, JA! SÍ, ESO ES... ¿DÓN-DE LO TIENES?
¡EL LIBRO DE CONFUCIO! ¡JI, JI, JI, JI!
¡DIOS MÍO! ¡UNA EMISORA!
¿TE EXTRAÑA?
Y ESTO, ¿TE EX-TRAÑA TAM-BIÉN?
AHORA, ESCÚCHA-ME.

DENTRO DE DOS MINUTOS TENGO QUE DAR NOTICIAS DE ESE... "LIBRO DE CONFUCIO". Y NO ESTOY DISPUESTO A QUEDARME SIN ELLAS. ASÍ QUE ¡HABLA!
BUD Y LEO ACABABAN DE LLEGAR A CASA DE MARILYN.
NO HAY NADIE. ¿DÓNDE PUEDEN ESTAR?
¡LEO, VEN! ¡MIRA ESTO!
MIRA.
¿QUÉ TE PARECE TODO ESTO?
SIGAMOS ADELANTE.

¡ESCUCHA, LEO!
SÓLO OS QUEDAN CINCO MINUTOS.
¿ENTRAMOS Y LES PEGAMOS UNA PALIZA?
¡NO! ESPERA...
QUEMAREMOS UNOS TRAPOS EN ESTE RINCÓN Y EL HUMO LES HARÁ SALIR.
EXPLOSIVES

¿QUÉ CREES QUE HABRÁ EN ESTAS CAJAS?
LOS TRAPOS COMUNICARON EL FUEGO A LAS CAJAS DE MADERA, Y...
¡FUEGO EN LAS CAJAS DE EXPLOSIVOS!
EL MIEDO DE BUD Y LEO HUBIERA CORRIDO PAREJAS CON EL DE LOS CHINOS DE AVERIGUAR EL CONTENIDO DE LAS CAJAS.
¡HOLA!
¡BUD! ¡LEO!

EN AQUEL INSTANTE, UNA TERRIBLE EXPLOSIÓN PROVOCÓ NUMEROSOS HUNDIMIENTOS EN LA GALERÍA.
POCO DESPUÉS...
¡AMIGOS! ¿DÓNDE ESTÁIS? ¡RESPONDED!
UN GRUPO DE SOLDADOS DE LA POLICÍA MILITAR LOGRÓ ABRIR UN BOQUETE.
¿DE DÓNDE SALÍS?
¡BRRR! ¡DEL MISMÍSIMO INFIERNO, PALABRA!

LOS CUATRO AMIGOS FUERON A LA COMANDANCIA A ENTREGAR EL LIBRO, QUE HABÍA PERMANECIDO GUARDADO EN EL JEEP.
HAN ESTADO FORMIDABLES, MUCHACHOS. LES CONCEDO UN MES DE PERMISO.
MUCHAS GRACIAS, MI CORONEL.
AL QUEDARSE SOLO CON SU AYUDANTE, EL CORONEL SONRIÓ ENIGMÁTICAMENTE...
SIN SABERLO, ESOS CHICOS NOS HAN AYUDADO. LOS QUE ELLOS CREÍAN FANÁTICOS DE CONFUCIO, ERAN EN REALIDAD ESPÍAS COREANOS Y CHINOS COMUNISTAS.
AYER DEBÍA LLEGAR UN ENLACE DE LA PRIMERA LÍNEA CON INFORMACIÓN IMPORTANTE, Y ESA GENTE CONFUNDIERON A NUESTROS MUCHACHOS CON ELLOS. ESO NOS HA PERMITIDO DESTRUIR UN IMPORTANTE CENTRO DE ESPIONAJE DOTADO CON UNA EMISORA.
¿Y NO LES DIRÁ LA VERDAD?
NO; ES MEJOR SILENCIARLO. ELLOS SEGUIRÁN CREYENDO QUE TODAS SUS AVENTURAS SE DEBEN A ESE LIBRO. ES MEJOR ASÍ.
AL DÍA SIGUIENTE, BUD Y LEO SE DIRIGIERON A VISITAR A KENTON Y MARILYN. AÚN ESTABAN IMPRESIONADOS POR LO OCURRIDO.

QUIZÁ NO LES AGRADE NUESTRA VISITA.
SI LES MOLESTAMOS, NOS LARGAREMOS.
ESTÁ ABIERTO. ENTREMOS SIN HACER RUIDO.
BUENO... CREO QUE AQUÍ NO TENEMOS NADA QUE HACER.
VERÁS COMO NUESTRO CABO SE NOS CASA DENTRO DE POCO.
EN AQUEL MOMENTO...
¡AH!
¡OH!

¡CORRE, CORRE! ¡ES EL TIPARRACO DEL LIBRO! ¡HUYAMOS!
ASUSTADOS, LOS DOS AMIGOS ECHARON A CORRER HUYENDO DEL INOFENSIVO MENDIGO.
MIENTRAS...
AHORA, MARILYN, QUIERO PEDIRTE ALGO... ¿QUIERES CASARTE CONMIGO?
CLARO QUE SÍ, CARIÑO, PERO...
...SÓLO SI ME PROMETES DEJARTE DE LIBROS ANTIGUOS. NO ME GUSTAN LOS SUSTOS.
¡DE ACUERDO!
DOS MESES MÁS TARDE, MARILYN Y KENTON SE CASARON. ELLOS DOS, BUD Y LEO SIGUIERON CREYENDO SIEMPRE QUE HABÍAN SIDO VÍCTIMAS DEL ATAQUE DE UNA BANDA DE FANÁTICOS. TAMPOCO ERA UNA MALA HISTORIA, ¿NO ES CIERTO?
fin

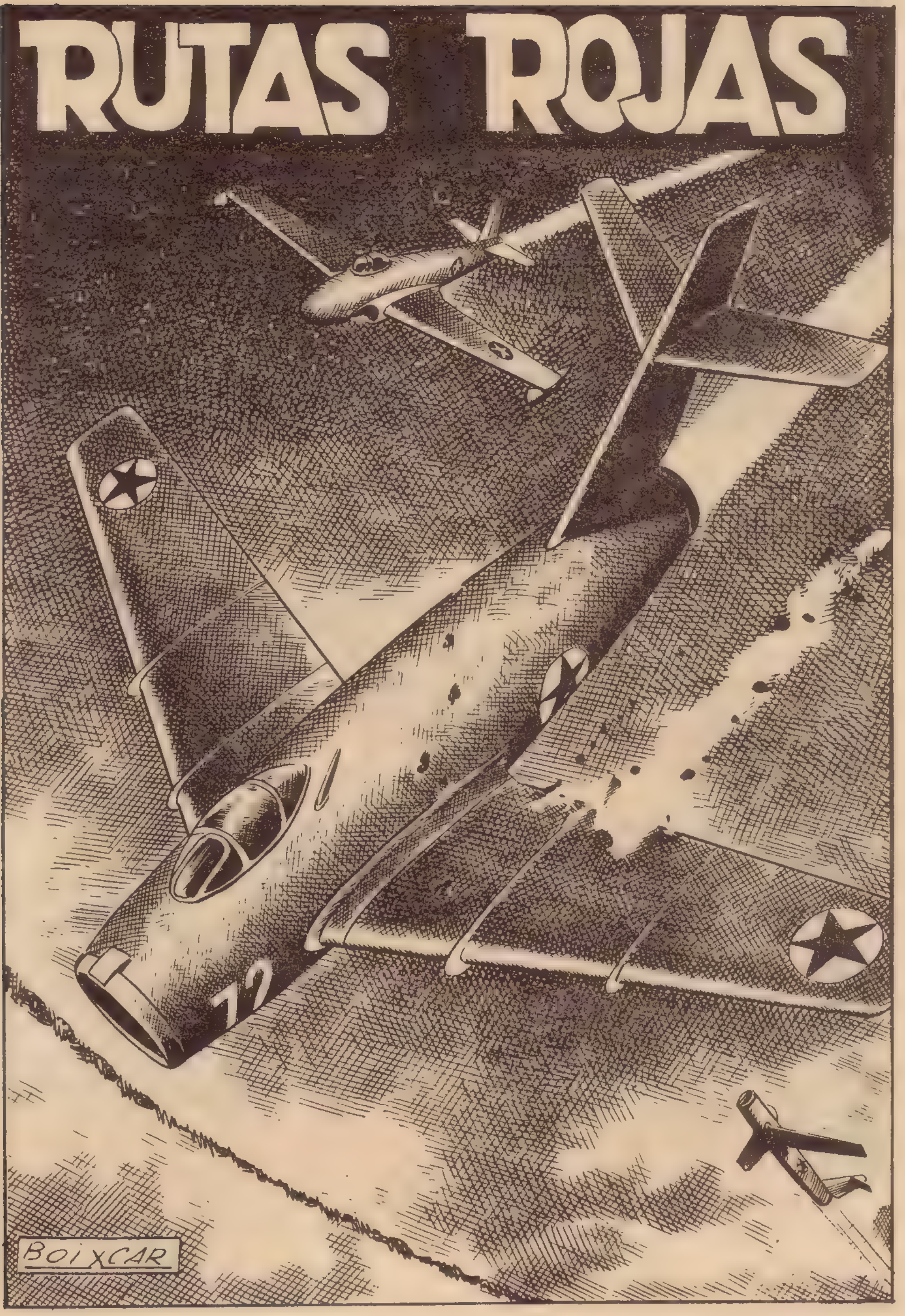
RUTAS ROJAS
72
BOIXCAR

RAFAEL BRAVO, UN JOVEN CUBANO DE ESPÍRITU AVENTURERO SE ALISTÓ EN LA AVIACIÓN DE LOS ESTADOS UNIDOS.
DESPUÉS DE LAS ENSEÑANZAS PRELIMINARES, FUE TRASLADADO A UN AERODROMO DE COREA PARA COMPLETAR SU CAPACITACIÓN.
ES CONVENIENTE ACELERAR LA ENSEÑANZA DE LOS NUEVOS VOLUNTARIOS, CAPITÁN.
EL ENEMIGO HA INCREMENTADO SU ACTIVIDAD AÉREA Y ES PRECISO CONTRARRESTARLA. HAY QUE DISPONER DE DOS ESCUADRILLAS EN BREVE PLAZO.
CONFÍE EN MÍ, GENERAL.
EMPLEARÉIS LAS ARMAS DE FUEGO POR PRIMERA VEZ.
ES POSIBLE QUE EL ENRROLARSE EN LA AVIACIÓN LES HAYA PARECIDO UNA AVENTURA APASIONANTE. PERO NO DEBEN OLVIDAR LA RESPONSABILIDAD QUE HAN CONTRAÍDO. LES PIDO LA MÁXIMA ATENCIÓN Y MAYOR DISCIPLINA.

EL CAPITÁN CREE QUE SOMOS UNOS PÁRVULOS. LE DEMOSTRAREMOS QUE LAS PALOMAS TAMBIÉN SABEN MORDER.
TÚ EL PRIMERO, RALPH.
¡ALLÁ VOY!
¡BUENA RÁFAGA, RALPH! ¡HAS DESTROZADO EL BLANCO!
GRACIAS, RAFAEL.
PONGAN LA SEÑAL ROJA PARA QUE EL 370 NO HAGA FUEGO Y PREPAREN EL BLANCO.
LA SEÑAL ROJA. HAY QUE COMPONER LOS BLANCOS.

AHORA ME TOCA A MÍ; TIRARÉ SOBRE TU MISMO BLANCO.
370
CUIDADO CON LAS SEÑALES.
ESTO ESTARÁ ARREGLADO EN UN MOMENTO.
¡DETENTE, RAFAEL!
FÍJATE BIEN, RALPH. HASTA CON LOS OJOS CERRADOS.
¡ATENCIÓN AL 370! ¡NO DISPARE! ¡OBSERVE LA SEÑAL ROJA!
AP
EN SU ATOLONDRAMIENTO, RAFAEL NO HABÍA VISTO LAS SEÑALES NI TAMPOCO HABÍA OÍDO LA LLAMADA DEL CAPITÁN. HABÍA PULSADO YA LOS DISPARADORES...

¡AH!
¡DIOS MÍO! ¿QUÉ HE HECHO?
¡ATERRIZA, RAFAEL! LO ORDENA EL CAPITÁN.
POCO DESPUÉS...
¿SABE EN QUÉ LÍO SE HA METIDO, PILOTO BRAVO?
SÍ, SEÑOR.
SU NEGLIGENCIA HA CAUSADO GRAVES HERIDAS A UN SOLDADO. ES MUY LAMENTABLE, PERO DEBERÁ SER SOMETIDO A UN CONSEJO DE GUERRA.

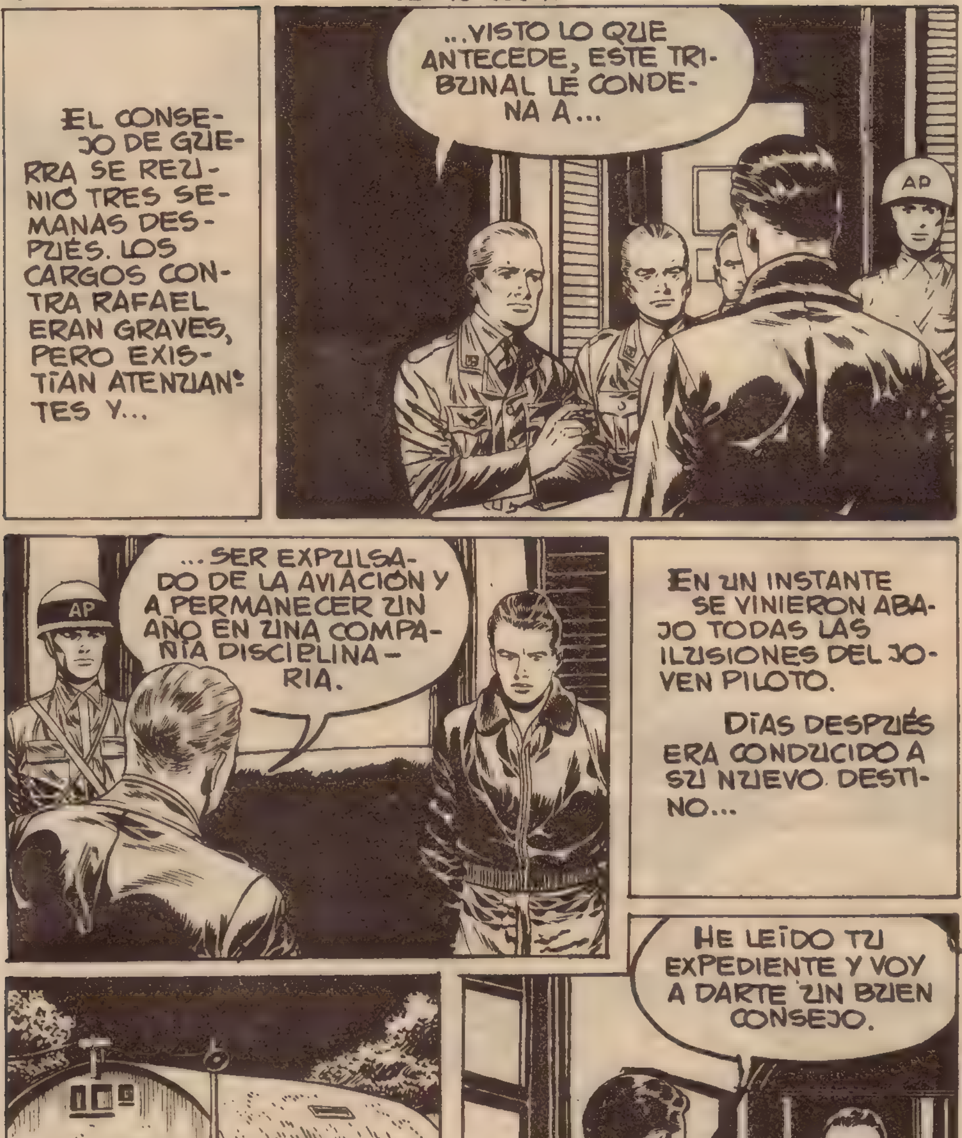
EL CONSEJO DE GUERRA SE REUNIÓ TRES SEMANAS DESPUÉS. LOS CARGOS CONTRA RAFAEL ERAN GRAVES, PERO EXISTÍAN ATENUANTES Y...
...VISTO LO QUE ANTECEDE, ESTE TRIBUNAL LE CONDENA A...
AP
AP
...SER EXPULSADO DE LA AVIACIÓN Y A PERMANECER UN AÑO EN UNA COMPAÑÍA DISCIPLINARIA.
EN UN INSTANTE SE VINIERON ABAJO TODAS LAS ILUSIONES DEL JOVEN PILOTO.
DÍAS DESPUÉS ERA CONDUCIDO A SU NUEVO DESTINO...
HE LEÍDO TU EXPEDIENTE Y VOY A DARTE UN BUEN CONSEJO.

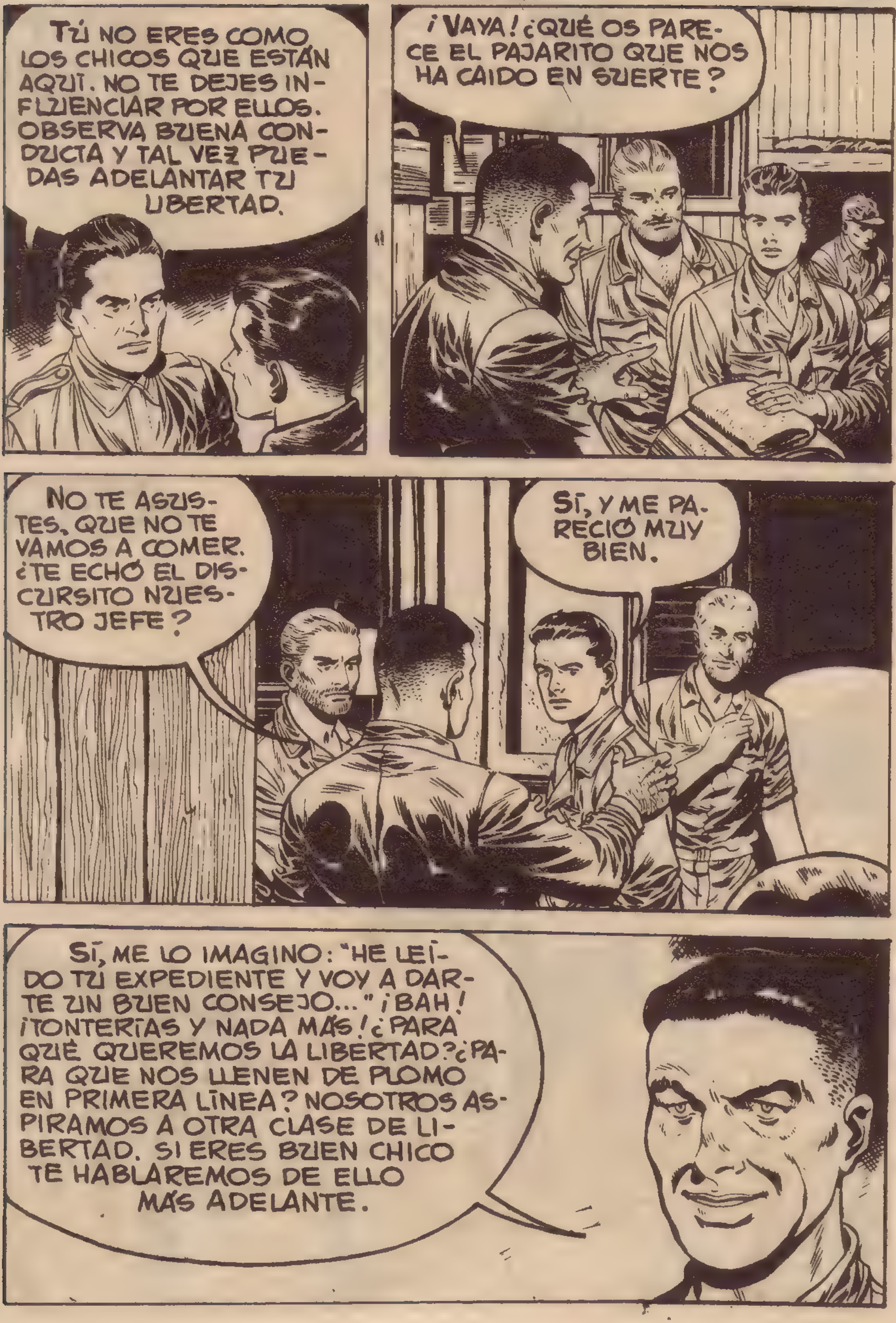
TÚ NO ERES COMO LOS CHICOS QUE ESTÁN AQUÍ. NO TE DEJES INFLUENCIAR POR ELLOS. OBSERVA BUENA CONDUCTA Y TAL VEZ PUEDAS ADELANTAR TU LIBERTAD.
¡VAYA! ¿QUÉ OS PARECE EL PAJARITO QUE NOS HA CAIDO EN SUERTE?
NO TE ASUSTES, QUE NO TE VAMOS A COMER. ¿TE ECHÓ EL DISCURSITO NUESTRO JEFE?
SÍ, Y ME PARECIÓ MUY BIEN.
SÍ, ME LO IMAGINO: "HE LEÍDO TU EXPEDIENTE Y VOY A DARTE UN BUEN CONSEJO..." ¡BAH! ¡TONTERÍAS Y NADA MÁS! ¿PARA QUÉ QUEREMOS LA LIBERTAD? ¿PARA QUE NOS LLENEN DE PLOMO EN PRIMERA LÍNEA? NOSOTROS ASPIRAMOS A OTRA CLASE DE LIBERTAD. SI ERES BUEN CHICO TE HABLAREMOS DE ELLO MÁS ADELANTE.

A MEDIDA QUE TRANSCURRÍAN LOS DÍAS, RAFAEL FUE OLVIDANDO LOS CONSEJOS DEL JEFE Y PRESTANDO MÁS ATENCIÓN A LAS PALABRAS DE SUS COMPAÑEROS.
DICEN QUE HEMOS DE SER BUENOS CHICOS Y NOS TRATAN COMO A PERROS. ¿Y TODO POR QUÉ?
POR UNOS DELITOS SIN IMPORTANCIA QUE EN LA VIDA CIVIL SÓLO NOS HUBIERAN COSTADO UNA QUINCENA ENTRE REJAS. SÓLO UNOS POCOS KILÓMETROS NOS SEPARAN DE LAS LÍNEAS NORCOREANAS. LA VERDADERA LIBERTAD ESTÁ ALLÍ.
NOS RECIBIRÍAN CON LOS BRAZOS ABIERTOS.
ES VERDAD.
LO PLANEAREMOS TODO EN SU DÍA. LO ESENCIAL ES QUE SEAMOS MUCHOS.
TIENES RAZÓN, JONES.

RAFAEL LLEGÓ A CREER QUE SÓLO LA DESERCIÓN PODRÍA BORRAR LA MANCHA DE UN CASTIGO QUE A ÉL, AHORA, SE LE ANTOJABA INJUSTO.
UN DÍA...
TIENES VISITA, RAFAEL.
¡VAYA! ¿QUIÉN ES?
UNA CHICA MUY GUAPA. ERES UN HOMBRE DE SUERTE.
ÉSTE ES RAFAEL BRAVO.
GRACIAS, CAPITÁN.
USTED NO ME CONOCE. SOY MARTA DURREY. ¿NO LE DICE NADA MI APELLIDO?
NO.

TOMAS DURREY ES EL HOMBRE QUE USTED HIRIÓ SIN QUERER. ES MI PADRE... Y ESTÁ MUY PREOCUPADO POR USTED. ME HA PEDIDO QUE VINIERA A DECIRLE QUE SIENTE MUCHO LO OCURRIDO Y QUE TRATARÁ DE AYUDARLE.
¡MUY CONMOVEDOR! PERO DIGALE QUE NO NECESITO NI SU COMPASIÓN NI SU AYUDA.
AL VENIR A VERLE YO...
SÍ; HA QUERIDO CONVENCERSE DE QUE HE SIDO DEBIDAMENTE CASTIGADO.
¡OH, NO!
PUEDE DECIRLE A SU PADRE QUE, A CAUSA DE UNAS HERIDAS ME HA DESTROZADO EL PORVENIR. PUEDE SENTIRSE SATISFECHO.
DIOS MIO.
LA JOVEN SE ALEJÓ LLENA DE PENA A CAUSA DE LA VIOLENTA REACCIÓN DE RAFAEL.

TU CONDUCTA HA SIDO INCALIFICABLE. DURREY TIENE UN CONCEPTO MUCHO MÁS ELEVADO DE TODO LO OCURRIDO.
EL PADRE DE ESA MUCHACHA HA QUEDADO CIEGO.
¿QUÉ?
NO PUEDO CREERLO.
VEO QUE LA CONVIVENCIA CON TUS COMPAÑEROS TE HA ENDURECIDO EL CORAZÓN.
¡DIOS MÍO, CIEGO!
TE BUSCABA, RAFAEL.
¿QUÉ HAY, JONES?
TENGO GRANDES NOTICIAS. HA LLEGADO EL MOMENTO DE ACTUAR.
¿CÓMO?

LOS NORCOREANOS HAN INICIADO UNA GRAN OFENSIVA ESTA MAÑANA.
ES POSIBLE QUE LLEGUEN HASTA AQUÍ. ESCUCHA...
LA OFENSIVA ES MUY VIOLENTA Y ES POSIBLE QUE ESTA MISMA NOCHE OIGAMOS LOS CAÑONAZOS DE SU ARTILLERÍA. ES NUESTRA OCASIÓN, ¿COMPRENDES? LO ÚNICO QUE TENEMOS QUE HACER ES APODERARNOS DE ALGUNAS ARMAS E IMPEDIR QUE NOS SAQUEN DE AQUÍ.
EL GIRO DE LOS ACONTECIMIENTOS OBLIGÓ AL JOVEN A TOMAR UNA DETERMINACIÓN. DUDABA, PERO NO SE ATREVÍA A LLEVAR LA CONTRARIA A JONES.
A LAS NUEVE TIENES QUE ESTAR PREPARADO.

CUANDO LLEGÓ EL MOMENTO, RAFAEL TODAVÍA NO SE HABÍA DECIDIDO.
NO DEBO SEGUIR A JONES, PERO...
EL RASGO DE AQUEL HOMBRE CIEGO QUE OLVIDABA SU DESGRACIA PARA INTERESARSE POR ÉL, ACABÓ POR HACERLE REACCIONAR FAVORABLEMENTE.
¿QUÉ OCURRIRÁ SI ME NIEGO?... ¡ESTOY DECIDIDO! ME DESENTENDERÉ DE ÉL.
¡ALTO AHÍ, AMIGO!
ES TARDE PARA VOLVERSE ATRÁS. HE LIQUIDADO A UNO DE LOS CENTINELAS Y TENGO UN ARMA. SEGUIRÁS CON NOSOTROS HASTA EL FIN.

POCO DESPUÉS...
ESTE HA ESTADO A PUNTO DE TRAICIONARNOS. NO LE PERDÁIS DE VISTA.
ESTÁ BIEN, JONES.
VEO QUE NO HABÉIS PERDIDO EL TIEMPO. ESTÁIS ARMADOS.
ESCUCHAD.
¡AL FIN! LA ARTILLERÍA COMUNISTA. ¡SON LOS NUESTROS!
AQUEL INSTANTE DE DISTRACCIÓN LO APROVECHÓ RAFAEL.

CRAS
Poco después...
¿QUÉ OCURRE? ¿QUÉ SON ESOS DISPAROS?
¡SE HAN AMOTINADO Y ESTÁN ARMADOS!
TODO SE COMPLICA: ME HAN CORTADO LA COMUNICACIÓN.
¡LOS DETENIDOS SE HAN SUBLEVADO, MI CAPITÁN!

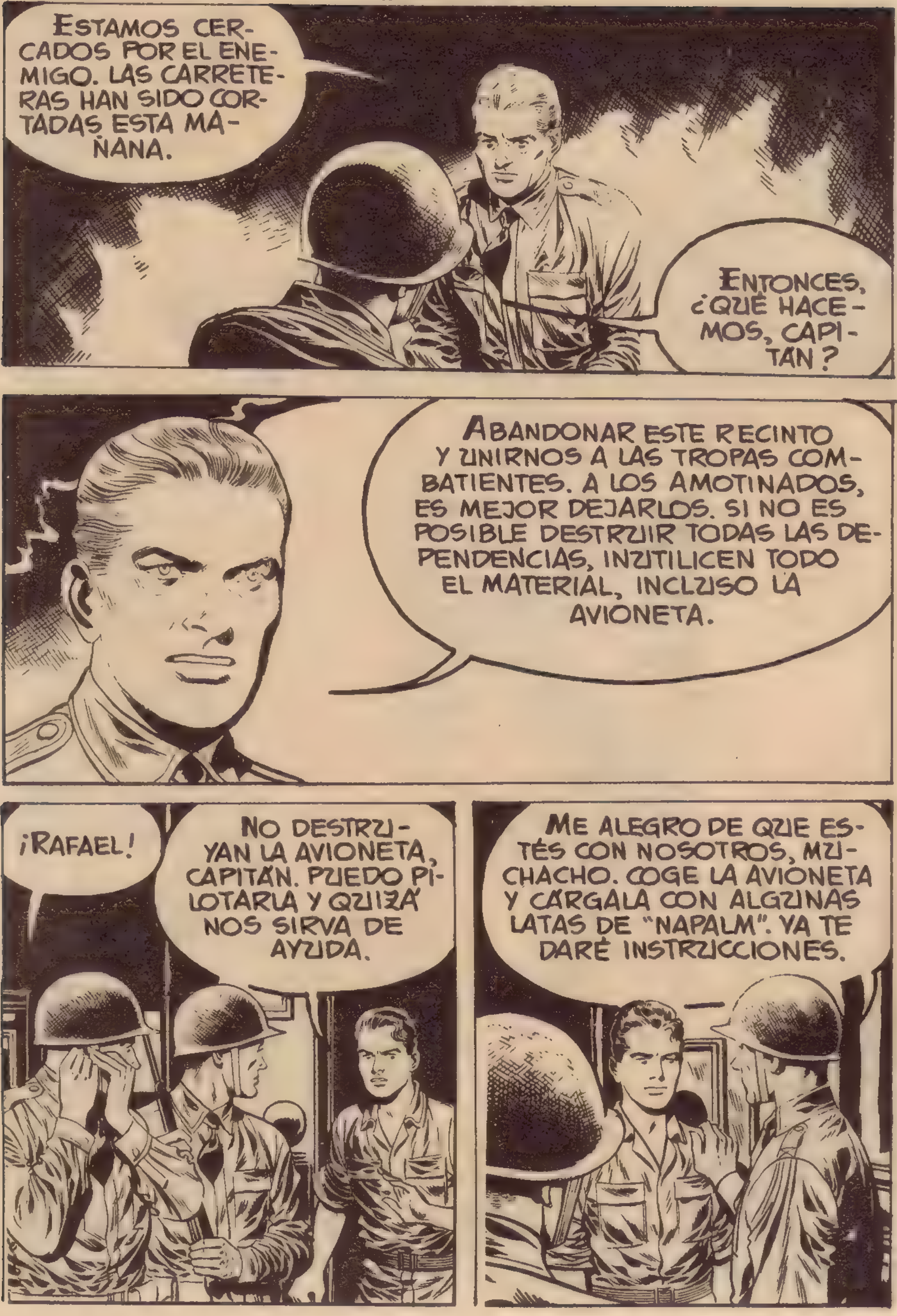
ESTAMOS CERCADOS POR EL ENEMIGO. LAS CARRETERAS HAN SIDO CORTADAS ESTA MAÑANA.
ENTONCES, ¿QUÉ HACEMOS, CAPITÁN?
ABANDONAR ESTE RECINTO Y UNIRNOS A LAS TROPAS COMBATIENTES. A LOS AMOTINADOS, ES MEJOR DEJARLOS. SI NO ES POSIBLE DESTRUIR TODAS LAS DEPENDENCIAS, INUTILICEN TODO EL MATERIAL, INCLUSO LA AVIONETA.
¡RAFAEL!
NO DESTRUYAN LA AVIONETA, CAPITÁN. PUEDO PILOTARLA Y QUIZÁ NOS SIRVA DE AYUDA.
ME ALEGRO DE QUE ESTÉS CON NOSOTROS, MUCHACHO. COGE LA AVIONETA Y CÁRGALA CON ALGUNAS LATAS DE "NAPALM". YA TE DARÉ INSTRUCCIONES.

RAFAEL OBEDECIÓ LA ORDEN Y SE ELEVÓ.
ENTRE TANTO, EN EL RECINTO OCUPADO POR LOS AMOTINADOS.
SE HAN ESCAPADO DOS DEL PUESTO DE MANDO. PERO YA NO SALDRÁ NINGUNO MÁS.
¡AY!
¡BRAVO! NO SALDRÁ NINGUNO MÁS HASTA LA LLEGADA DE LOS NORCOREANOS.

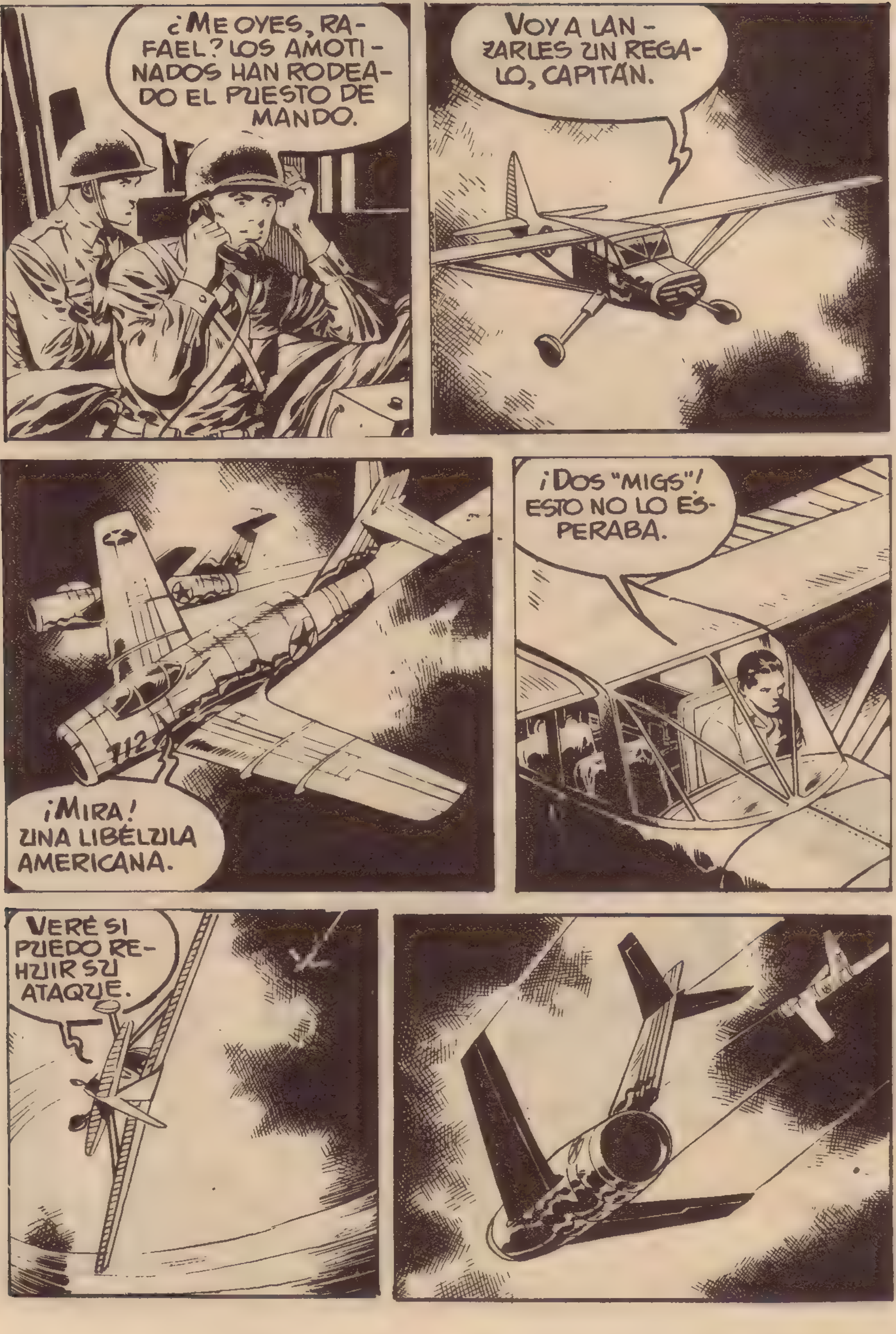
¿ME OYES, RAFAEL? LOS AMOTINADOS HAN RODEADO EL PUESTO DE MANDO.
VOY A LANZARLES UN REGALO, CAPITÁN.
¡MIRA! UNA LIBÉLULA AMERICANA.
¡DOS "MIGS"! ESTO NO LO ESPERABA.
VERÉ SI PUEDO REHUIR SU ATAQUE.

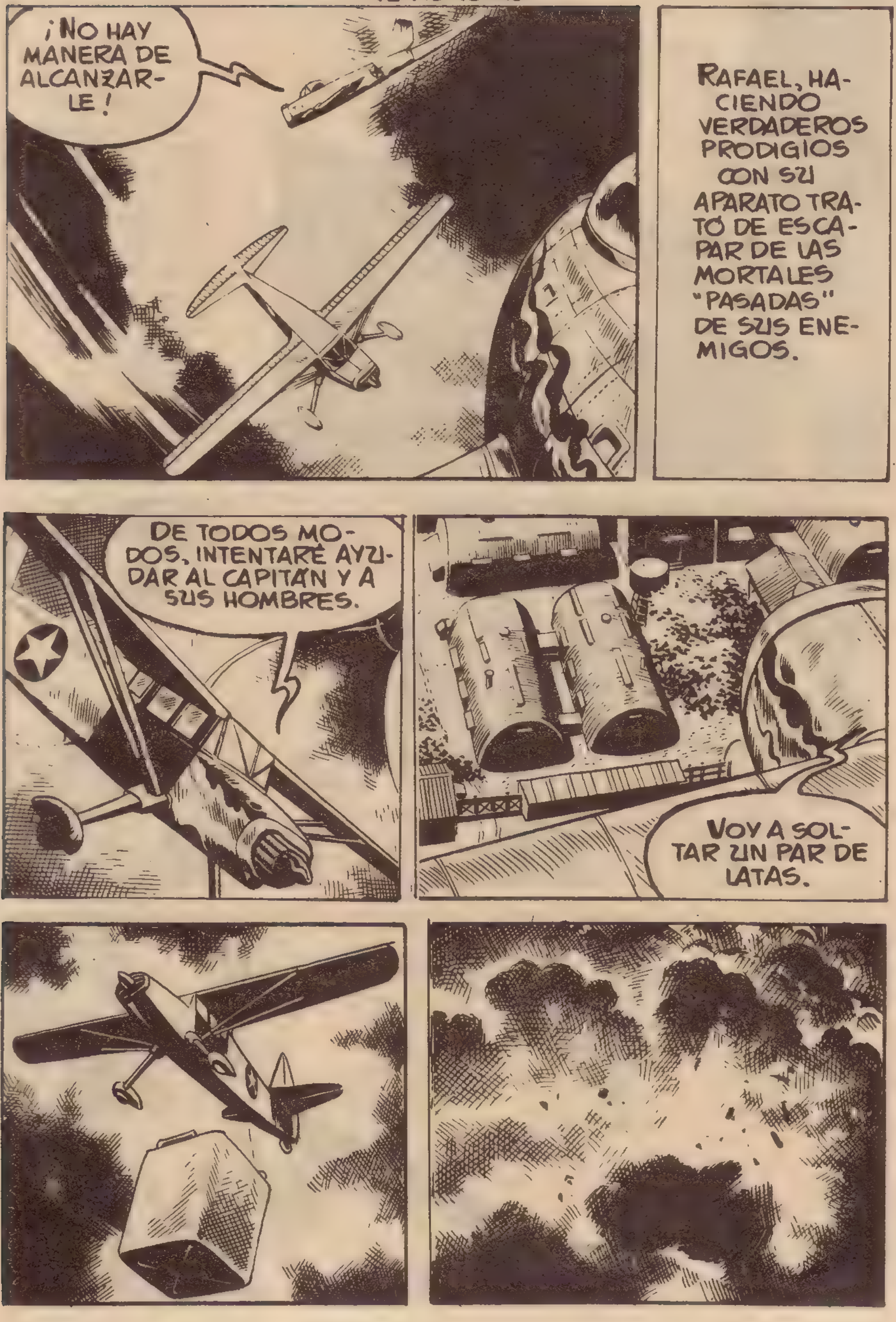
¡NO HAY MANERA DE ALCANZARLE!
RAFAEL, HACIENDO VERDADEROS PRODIGIOS CON SU APARATO TRATÓ DE ESCAPAR DE LAS MORTALES "PASADAS" DE SUS ENEMIGOS.
DE TODOS MODOS, INTENTARÉ AYUDAR AL CAPITÁN Y A SUS HOMBRES.
VOY A SOLTAR UN PAR DE LATAS.

APROVECHANDO EL PASO QUE ABRIÓ EL "NAPALM", LOS SITIADOS ABANDONARON EL BARRACÓN.

EL APARATO DEL JOVEN SEGUÍA SORTEANDO A SUS ENEMIGOS.

DE PRONTO...

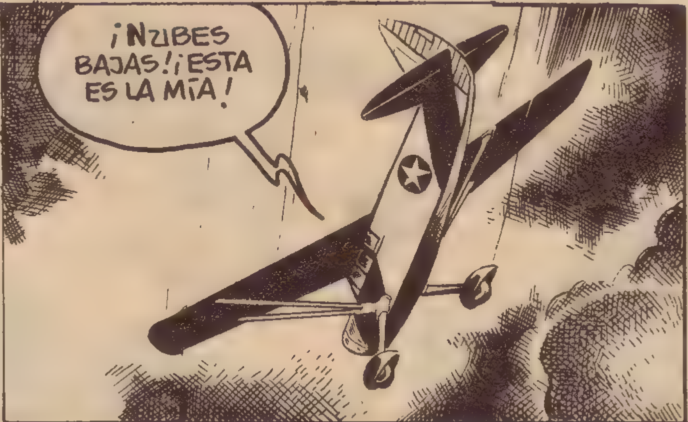

ESTA VEZ TE SEGUIRÉ HASTA EL FIN, RENACUAJO.
EL PILOTO NORCOREANO CAYÓ EN LA TRAMPA QUE LE TENDÍA RAFAEL.
NO PODRÁS REMONTARTE A TIEMPO.
EL OTRO SE LARGA. ¡UF! ¡YA ERA HORA!
EL CAPITÁN Y ALGUNOS HOMBRES HABÍAN SEGUIDO CON EMOCIÓN EL DESIGUAL COMBATE.

¡ÓYEME, RAFAEL! SOY EL CAPITÁN LEWIS.
¡ESE MUCHACHO ES MAGNÍFICO!
SI QUIERES PUEDES ESCAPAR DEL CERCO CON LA AVIONETA. ¿QUÉ DECIDES?
NO, CAPITÁN. COMBATIRÉ A SU LADO DESDE...
...EL AIRE MIENTRAS TENGA CARBURANTE. LUEGO REGRESARÉ. RESÉRVEME UN FUSIL, CAPITÁN.
VOLÓ DECIDIDO HACIA LA LÍNEA DE FUEGO. NO PRETENDÍA HACERSE EL HÉROE, SINO CUMPLIR CON SU DEBER.
NECESITAMOS BOMBARDEROS Y NOS MANDAN UN "MOSQUITO TROMPETERO".

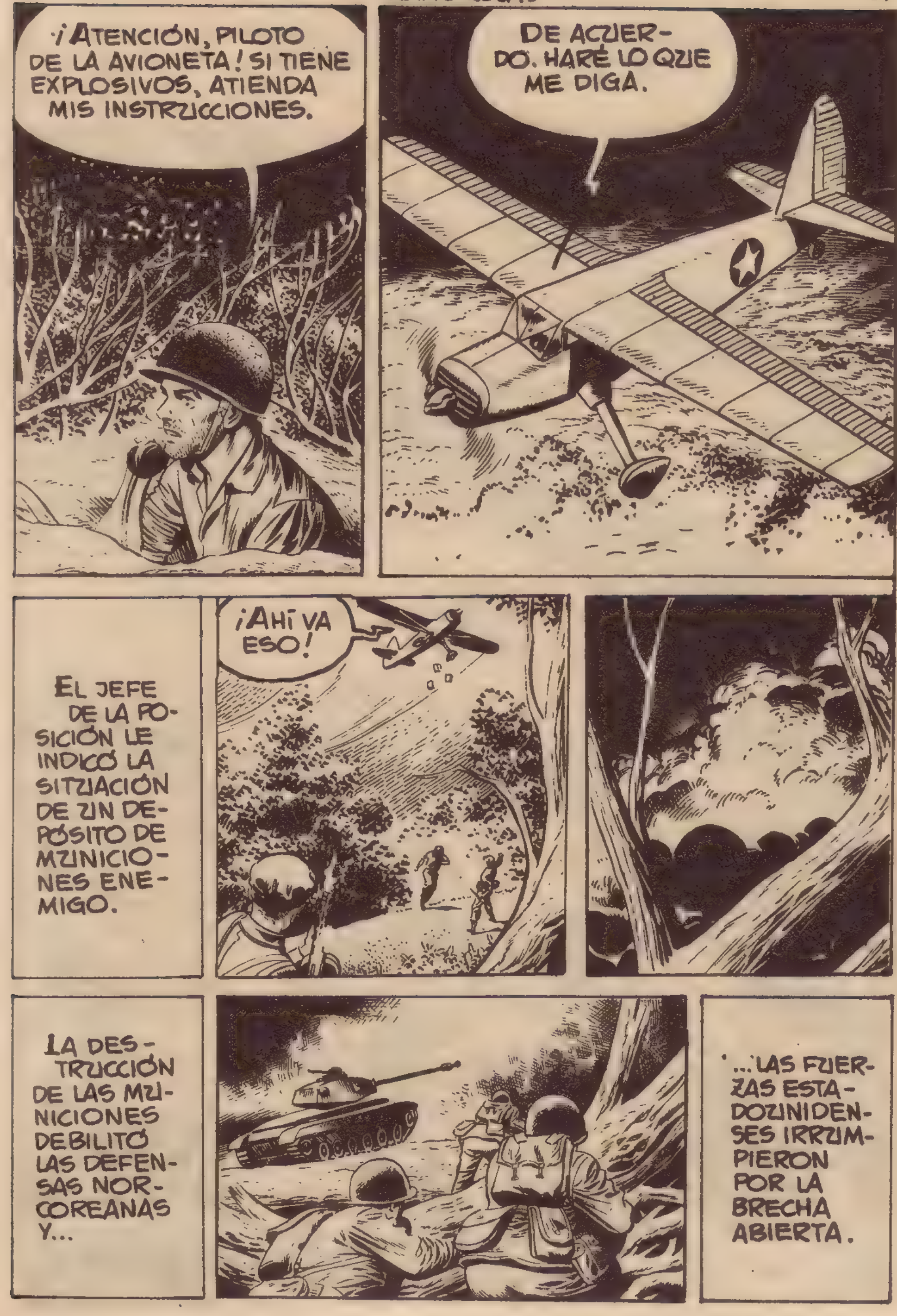
¡ATENCIÓN, PILOTO DE LA AVIONETA! SI TIENE EXPLOSIVOS, ATIENDA MIS INSTRUCCIONES.
DE ACUERDO. HARÉ LO QUE ME DIGA.
EL JEFE DE LA POSICIÓN LE INDICÓ LA SITUACIÓN DE UN DEPÓSITO DE MUNICIONES ENEMIGO.
¡AHÍ VA ESO!
LA DESTRUCCIÓN DE LAS MUNICIONES DEBILITÓ LAS DEFENSAS NORCOREANAS Y...
...LAS FUERZAS ESTADOUNIDENSES IRRUMPIERON POR LA BRECHA ABIERTA.

EL CERCO QUEDÓ ROTO Y LA DERROTA INICIAL SE CONVIRTIÓ EN UNA VICTORIA AMERICANA.

ENTRE TANTO...
AQUÍ YA NO HAGO NADA. VOY A REGRESAR.
POCO DESPUÉS...
TE HAS PORTADO COMO UN JABATO, RAFAEL.
¿YO?
ESO NO TIENE IMPORTANCIA, CAPITÁN. ¿HAY ALGUNA NOVEDAD?
¡YA LO CREO!
AUNQUE LA SITUACIÓN ES TODAVÍA CONFUSA. SE SABE QUE EL CERCO ESTÁ ROTO Y QUE CIERTO NÚMERO DE NORCOREANOS SE HAN ACERCADO AL RECINTO DISCIPLINARIO.
JONES Y LOS SUYOS HABRÁN CONSEGUIDO SUS PROPÓSITOS.
TAL VEZ NO TARDEN EN LAMENTARLO.

MIENTRAS...
JONES, ¡LOS NORCOREANOS! ¡AL FIN!
¡MAGNÍFICO!
COGED TRAPOS BLANCOS. IREMOS A SU ENCUENTRO.
EN AQUELLOS MOMENTOS...
PARECE QUE ESTÁ ABANDONADO.
ESO PARECE. PERO DESCONFIEMOS.
NO COMPRENDO POR QUÉ HEMOS DE IR DESARMADOS.
SI NOS VEN CON ARMAS NOS ASARÁN A TIROS, ESTÚPIDO.
¡SOMOS AMIGOS! ¡NO DISPARÉIS!

¡MIRE, TENIENTE! SON AMERICANOS. PARECE QUE NO LLEVAN ARMAS.
SIGO SIN FIARME.
VAN ACERCÁNDOSE. ¿QUÉ HACEMOS, TENIENTE?
AHORA LO VERÁS.
¿QUERÉIS PAZ? ¡AQUÍ LA TENÉIS!
¡OH!
¡BANDIDOS!
BUENA LIMPIEZA, TENIENTE.
SE ACERCAN TANQUES AMERICANOS, TENIENTE.

¡NOS HAN VISTO! ¡ESTAMOS PERDIDOS!
HUYENDO DE LOS TANQUES, LOS NORCOREANOS SE PUSIERON A TIRO DE UNA POSICIÓN AMERICANA.
HAN IDO DE LA SARTÉN AL FUEGO.
DÍAS DESPUÉS...
DISCIPLINARY COMPANY

... UNA VEZ RESTABLECIDA LA NORMALIDAD...
AQUÍ TIENES LA ORDEN PARA REINTEGRARTE A TU ESCUADRILLA.
TODO GRACIAS A USTED, CAPITÁN.
NADA DE ESO, RAFAEL: TE LO HAS GANADO CON TU CONDUCTA. COMPRENDO TU REACCIÓN: AL PRINCIPIO TE DOLÍA EL CASTIGO Y ESCUCHASTE LA OPINIÓN DE ESOS AGITADORES. A VECES, LOS CAMINOS DEL DEBER SON DIFÍCILES. SUERTE, RAFAEL.
AL CABO DE UNOS DÍAS, EN UNA CIUDAD COREANA...
¿CÓMO ME RECIBIRÁ LA SEÑORITA, DURREY?
BUENOS DÍAS. YO VENÍA A...
¿USTED? PASE, POR FAVOR.

HE VENIDO A PEDIRLE PERDÓN POR MI ACTITUD DE AQUEL DÍA. SI YO HUBIERA SABIDO...
TODO ESTÁ OLVIDADO.
SÍ, AMIGO MÍO: TODO ESTÁ OLVIDADO Y CONTENTOS DE VERLE POR AQUÍ.
¿VERME? PERO...
SÍ, ESTUVE CIEGO CASI TRES SEMANAS. PERO DIOS SE APIADÓ DE MÍ.
¡ESTO ES MARAVILLOSO!
AHORA TENGO QUE AUSENTARME, PERO... ¿ME PERMITEN QUE VENGA A VERLES MÁS A MENUDO?
¿QUÉ DICES A ESTO, HIJA MÍA?
POR MÍ... ¡SÍ!
EN EFECTO, RAFAEL VISITÓ MUY A MENUDO A LOS DURREY. EL VALOR Y LA BONDAD FUERON LA BASE DE UN AMOR QUE LOS LLEVÓ HASTA EL ALTAR. HOY, EN UN SOLEADO RINCÓN DE TIERRA CUBANA, EL SEÑOR TOMÁS DURREY ESPERA SER "EL ABUELO MÁS FELIZ DEL MUNDO".
fin

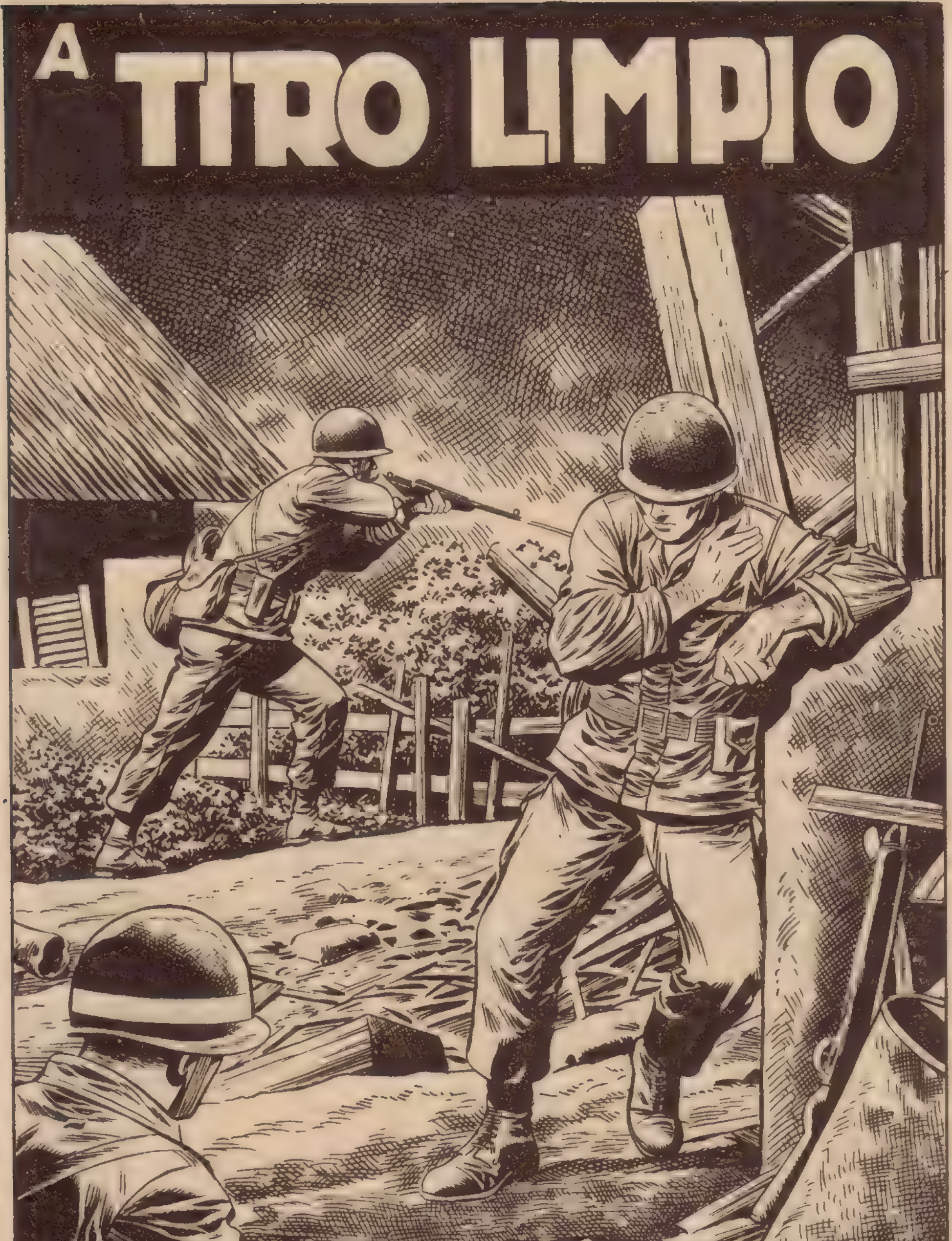
A TIRO LIMPIO
BOIXCAR

MAURICIO RENAUD ERA UN OFICIAL DEL "DEUXIÈME BUREAU" DEL EJÉRCITO COLONIAL FRANCÉS DESTACADO EN HANOI. SU HERMANO LUIS ESTABA EN LA LÍNEA DE FUEGO Y AMBOS SE PROFESABAN UN ENTRAÑABLE CARIÑO.
LUIS VENDRÁ DE PERMISO. LO TIENE BIEN MERECIDO DESPUÉS DE TANTOS MESES DE LUCHA.
HAY NOTICIAS, MAURICIO, Y NO MUY AGRADABLES.
¿DE QUÉ SE TRATA, PABLO?
NO ES FÁCIL DECIRTELO. EL FRENTE SE HA HUNDIDO EN EL SECTO DE LU PANG.
¡ALLÍ ESTÁ MI HERMANO!
LA INFORMACIÓN ES MUY CONFUSA TODAVÍA. PERO VARIAS POSICIONES HAN SIDO TOMADAS POR SORPRESA Y EL ENEMIGO HA CAPTURADO MUCHOS PRISIONEROS. ENTRE ELLOS SE ENCUENTRA TU HERMANO LUIS. DEBES ACEPTAR LOS HECHOS CON RESIGNACIÓN. ESTANDO PRISIONERO, EXISTEN MUCHAS POSIBILIDADES DE QUE PUEDAS VOLVER A VERLO.

TIENES RAZÓN. PERO, ¿TE DAS CUENTA EN QUE CIRCUNSTANCIAS SE HA PRODUCIDO EL ATAQUE?
¿QUÉ QUIERES DECIR?
HACE DOS DÍAS SE RETIRÓ LA ARTILLERÍA DE ESE SECTOR. Y LA GUARNICIÓN QUEDÓ REDUCIDA A LA MITAD.
SÍ... EL ENEMIGO DEBIÓ SER INFORMADO.
A ESTO SÍ QUE NO PUEDO RESIGNARME: A QUE EXISTAN TRAIDORES QUE, A CAMBIO DE UNAS MONEDAS, NO VACILEN EN SACRIFICAR A SUS COMPAÑEROS.
CÁLMATE, MUCHACHO.
EL TRAIDOR HA DE ESTAR EN HANOI. LA ORDEN DE DESGUARNECER LIU PANG PARTIÓ DE AQUÍ.
¿QUÉ PIENSAS HACER?
TODAVÍA NO LO SÉ. PERO PUEDO ASEGURARTE QUE NO DESCANSARÉ HASTA LOGRAR LO QUE ME HE PROPUESTO.
¿SUSANA? ESCUCHA: SOY MAURICIO. TE ESPERO EN EL CAFÉ DE TUNGAI. NO TARDES.

ME HA PREOCUPADO TU LLAMADA, MAURICIO. ¿QUÉ OCURRE?
ALGO MUY GRAVE. SE TRATA DE LUIS.
¿LE HA OCURRIDO ALGUNA DESGRACIA?
HA CAIDO PRISIONERO. POR ESTA RAZÓN NO PODREMOS VERNOS DURANTE ALGUNOS DIAS.
¿MUCHOS?
LOS SUFICIENTES PARA QUE ENCUENTRE A... EN FIN, VARIOS DIAS.
TENGO LA IMPRESIÓN DE QUE VAS A COMETER ALGUNA IMPRUDENCIA. LOS COMUNISTAS ESTÁN BIEN ORGANIZADOS.
LO SÉ. PERO NO ME DETENDRÉ POR ELLO.
CUANDO SE DESPIDIERON...

ESTOY SEGURA DE QUE UN HOMBRE COMO ÉL ES PELIGROSO...
PERO SABE MUCHAS COSAS INTERESANTES. SECUESTRADLO Y LLEVADLO A CHUNG PANG.
Y AQUELLA NOCHE...
LO SIENTO, MURICIO, PERO LO QUE ME PIDE NO ES POSIBLE.
PERO COMPRENDA, GENERAL...
SÍ, YA SÉ; SE TRATA DE SU HERMANO. PERO USTED NO PERTENECE AL PERSONAL DE INVESTIGACIÓN DEL "DEUXIÈME BUREAU".
MAURICIO ESTABA DISPUESTO A OBEDECER AL GENERAL.
PERO...

EL CUERPO INANIMADO DE MAURICIO FUE TRASLADADO A LAS AFUERAS...
... Y A BORDO DE UN JUNCO TRASLADADO A UNA OCUL-TA ENSENADA.
LOS AGENTES DEL VIETMIN SE DISPU-SIERON A TRASLADAR A SU ZONA AL PRISIO-NERO.

DAOS PRISA Y METEDLO EN EL AVIÓN. HE DE LLEVÁRMELO ANTES DEL AMANECER.
A ESTA HORA, AUNQUE ME LOCALICEN, NO PODRÁN DARME ALCANCE.
¡UN MICROTELÉFONO! HABLARÉ POR ÉL.
¡ATENCIÓN! HABLA EL TENIENTE MAURICIO RENAUD. HE SIDO SECUESTRADO EN UN AVIÓN ENEMIGO QUE...
¡RAYOS! CORTÉ LA COMUNICACIÓN A TIEMPO.
VALE MÁS QUE TE MANTENGAS TRANQUILO. DE LO CONTRARIO...

UN OFICIAL FRANCÉS DICE QUE HA SIDO RAPTADO. ¡HAN CORTADO!
¿EH? ¡UN AVIÓN!
EL CORTO MENSAJE DE MAURICIO HABÍA SIDO CAPTADO, Y VARIOS CAZAS SALIERON EN PERSECUCIÓN DEL AVIÓN ENEMIGO.
DIRECCIÓN QUINCE GRADOS OESTE.
ESTÁ DELANTE DE NOSOTROS.
¡NOS PERSIGUEN!

ATERRICE O LE DERRIBAREMOS.
¡DERRIBADME! ¡NO ME RENDIRÉ!
NO OLVIDÉIS QUE TENGO UN HUÉSPED A BORDO: UN OFICIAL FRANCÉS. ÉL CORRERÁ MI MISMA SUERTE.
¡DISPARAD, OS LO ORDENO! ¡SOY EL TENIENTE RENAUD!
¡TÚ CÁLLATE!
¿QUÉ HACEMOS?
VAMOS A DISPARAR SOBRE PUNTOS NO VITALES.

EL PILOTO ENEMIGO INTENTÓ ESCAPAR A LAS BALAS ENEMIGAS, LO QUE IMPIDIÓ LA PRECISIÓN DEL TIRO, Y OCURRIÓ LO INEVITABLE.
¡HABÉIS LOGRADO LO QUE QUERÍAIS, ESTÚPIDOS!
PERO VUESTRO TENIENTE NO TIENE PARACAIDAS Y...
¡NO TE IRÁS SOLO!
SI ME ESTRELLO, TE ESTRELLARÁS CONMIGO.
¡SUÉLTAME!
SIGUEN CAYENDO... ¡Y EL PARACAÏDAS NO SE ABRE!
EL TRÁGICO FORCEJEO SE PROLONGÓ UNOS SEGUNDOS, HASTA QUE MAURICIO PUDO TIRAR DE LA ANILLA Y...

¡YA ERA HORA!
¡CAEMOS DEMASIADO APRISA!
MÁS DEPRISA HUBIERA CAÍDO YO DE NO HABERME AGARRADO A TI.
ESTE ÁRBOL HA SIDO PROVIDENCIAL.
¡MIRAD EL REGALO QUE NOS HA CAÍDO DEL CIELO, COMPAÑEROS!
BIEN VENIDOS, AMIGOS. HAN IDO A CAER EN UN MAL LUGAR.
¿ES ESTO LA LÍNEA DE FUEGO?
POCO DESPUÉS...
ESTAMOS CERCADOS.

EL ENEMIGO DESENCADENÓ UN FUERTE ATAQUE Y NO TUVIMOS MÁS REMEDIO QUE REAGRUPARNOS. EL RESULTADO HA SIDO EL CERCO. ¿HAY NOTICIAS DE QUE VENGAN TROPAS EN NUESTRA AYUDA?
NO; PERO QUIZÁ NO TARDEN. ¿HAY AQUÍ HOMBRES DE LA CUARTA COMPAÑÍA?
ESTÁ EN LAS AFUERAS. FUE UNA DE LAS COMPAÑÍAS MÁS CASTIGADAS.
DESPUÉS DE DEJAR A BUEN RECAUDO AL AVIADOR ENEMIGO, MAURICIO FUÉ EN BUSCA DE LA CUARTA COMPAÑÍA...

¿EL TENIENTE LUIS RENAUD? VENGA Y LO VERÁ.
AQUÍ DESCANSA. UN VALIENTE. MURIÓ POR SALVAR A UN COMPAÑERO.
¡DIOS MÍO!
¡POBRE HERMANO MÍO! UNA VÍCTIMA MÁS DE ESE TRAIDOR. ¡SI LOGRO CAZARLO ALGÚN DÍA...!
¿SE TRATA DE SU HERMANO? PERDONE, TENIENTE, YO...
NO SE PREOCUPE, AMIGO.
LO OCURRIDO AUMENTÓ LOS DESEOS DE MAURICIO DE DESCUBRIR AL ESPÍA. POCO DESPUÉS SE PRESENTÓ EN EL PUESTO DE MANDO.
CURIOSA ODISEA LA SUYA, TENIENTE. ¿CONOCE A SUS AGRESORES?
TODAVÍA NO, CORONEL. PERO SI PUEDO SALIR DE AQUÍ, ESTOY SEGURO DE QUE NO ME COSTARÁ MUCHO TRABAJO ENCONTRARLOS.

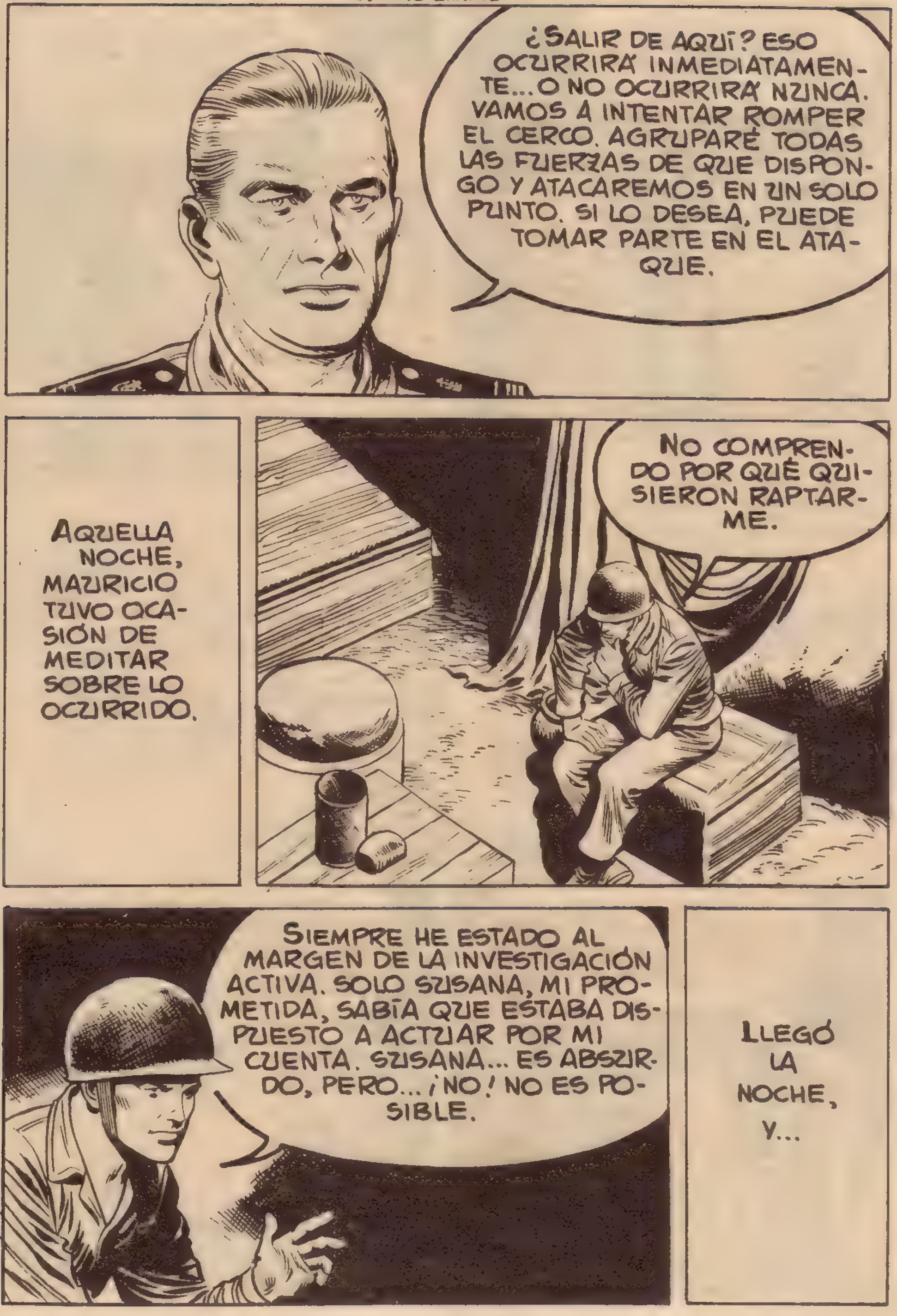
¿SALIR DE AQUÍ? ESO OCURRIRÁ INMEDIATAMENTE... O NO OCURRIRÁ NUNCA. VAMOS A INTENTAR ROMPER EL CERCO. AGRUPARÉ TODAS LAS FUERZAS DE QUE DISPONGO Y ATACAREMOS EN UN SOLO PUNTO. SI LO DESEA, PUEDE TOMAR PARTE EN EL ATAQUE.
AQUELLA NOCHE, MAURICIO TUVO OCASIÓN DE MEDITAR SOBRE LO OCURRIDO.
NO COMPRENDO POR QUÉ QUISIERON RAPTARME.
SIEMPRE HE ESTADO AL MARGEN DE LA INVESTIGACIÓN ACTIVA. SOLO SUSANA, MI PROMETIDA, SABÍA QUE ESTABA DISPUESTO A ACTUAR POR MI CUENTA. SUSANA... ES ABSURDO, PERO... ¡NO! NO ES POSIBLE.
LLEGÓ LA NOCHE, Y...

...COMO UN SOLO HOMBRE, LAS TROPAS CERCADAS...
...IRRUMPIERON EN EL PUNTO MÁS DÉBIL DE LA DEFENSA ENEMIGA.
POR FIN...
¡HEMOS ROTO EL CERCO!

LAS FUERZAS SE REORGANIZARON EN NUEVAS POSICIONES, Y MAURICIO HABLÓ CON EL CORONEL...
EL MANDO NO CONOCE TODAVÍA MI PARADERO. LE RUEGO QUE DÉ LA NOTICIA DE MI MUERTE.
¿CÓMO?
USTED NO IGNORA LAS CIRCUNSTANCIAS QUE ME TRAJERON AQUÍ AQUÍ. SI MIS ENEMIGOS SUPIESES QUE VIVO SE PONDRÍAN EN GUARDIA. QUIERO SORPRENDERLOS.
COMPRENDO.
EL CORONEL ACCEDIÓ A LOS DESEOS DE MAURICIO, Y...
MAURICIO MURIÓ EN ACTO DE SERVICIO.
¡DIOS MÍO! ¡MUERTO!
MÁS TARDE...
LA NOTICIA DE LA MUERTE DE MAURICIO HA AFECTADO MUCHO A SU PROMETIDA.
SE COMPRENDE. TODOS LE QUERÍAMOS MUCHO.
PERO...
¡VAYA MAL RATO HE PASADO! MAURICIO TENÍA MUCHAS RAZONES PARA SOSPECHAR DE MÍ.

BUENO, LLEGÓ EL MOMENTO.
BUENAS NOCHES, QUERIDA.
¡MAURICIO! ¿TÚ? ¿CÓMO ES POSIBLE?
¿NO TE ALEGRAS DE VERME? TENÍAS RAZÓN AL DECIRME QUE IBA A COMETER UNA LOCURA.
AHORA, ¿QUÉ PIENSAS HACER?
TERMINAR LO QUE ME PROPUSE. MI HERMANO HA MUERTO Y NO DESCANSARÉ HASTA ENCONTRAR AL TRAIDOR QUE CONTRIBUYÓ A SU MUERTE. TENGO YA VARIOS DATOS, ENTRE ELLOS, QUE EL AGENTE ENEMIGO EN HANOI ES UNA MUJER. TODOS ME CREEN MUERTO Y ESTO ME DARÁ MAYOR LIBERTAD DE ACCIÓN.

¿NADIE SABE QUE ESTÁS AQUÍ?
¡NADIE! EXCEPTO TÚ, CLARO.
¿QUÉ TAL TE SENTARÍA UNA TAZA DE CAFÉ?
NO TIENE QUE SALIR VIVO DE MI CASA. SOSPECHO QUE SABE DEMASIADO.
ESTÁ MUY CARGADO. COMO A TI TE GUSTA.
... RIIIIIIING!!
EL TELÉFONO. TÓMATE EL CAFÉ; VUELVO EN SEGUIDA.

NO ME FÍO; SERÁ MEJOR TIRARLO.
MAURICIO VACIÓ LA TAZA Y SE SENTÓ. TENÍA PREPARADO UN PEQUEÑO PLAN, Y ESPERÓ TRANQUILAMENTE EL REGRESO DE SUSANA.
¡VAYA! SI QUE TE HAS DADO PRISA EN TOMARTE EL CAFÉ.
ESTABA AMARGO, COMO ME GUSTA. LO BEBÍ DE UN SORBO.
CUANDO SUSANA TERMINÓ SU CAFÉ.
SUPONGO QUE NO TE ENFADARÁS SI TE DIGO UNA COSA.
¿QUÉ ES?

CAYÓ UNA MOSCA EN TU CAFÉ Y LO CAMBIÉ POR EL MÍO. ES EL QUE ACABAS DE BEBERTE.
¿EH? ¡NO! ¡LLAMA A UN MÉDICO, MAURICIO! EL CAFÉ ESTABA... ¡UN MÉDICO, PRONTO!
VAMOS, NO COMPRENDO NADA, PERO TE LLEVARÉ AL MÉDICO.
MAURICIO TOMÓ UN TAXI Y CONDUJO A LA CASI DESVANECIDA SUSANA HASTA LAS OFICINAS DEL "DEUXIEME BUREAU".
...ÉSTA ES LA HISTORIA, GENERAL. SUSANA ES EL AGENTE ENEMIGO QUE TANTO DAÑO NOS HA HECHO ÚLTIMAMENTE. ¡Y PENSAR QUE QUERÍA CASARME CON ELLA!
DÍAS DESPUÉS...

SUSANA ACABÓ POR CONFESAR Y SABEMOS QUIÉNES SON SUS PRINCIPALES COLABORADORES. LE DESEO SUERTE EN SU MISIÓN, MAURICIO.
GRACIAS, GENERAL.
DÍAS MÁS TARDE COMENZÓ LA OPERACIÓN DE LIMPIEZA DE AGENTES ENEMIGOS.
AUTORIZADO POR SUS SUPERIORES, MAURICIO TOMÓ UNA PARTE MUY ACTIVA EN LA LUCHA CONTRA LOS ESPÍAS.

LA RED DE AGENTES ENEMIGOS QUEDÓ TOTALMENTE DESTRUIDA. FUE ENTONCES CUANDO MAURICIO VOLVIÓ A SU TRABAJO BUROCRÁTICO EN EL "DEUXIÈME BUREAU".
POR LO VISTO, YO SOY EL DESTINADO A DARTE SIEMPRE LAS MALAS NOTICIAS. SUSANA HA SIDO FUSILADA ESTA MADRUGADA.
LO SABÍA, PABLO, Y ESTOY MUY AFECTADO. EL DESTINO HA SIDO MUY CRUEL CONMIGO. TENÍA UN HERMANO Y UNA NOVIA Y LOS HE PERDIDO A LOS DOS. SUSANA FUE LA CAUSA DE LA MUERTE DE LUIS, PERO, AUNQUE TE PAREZCA EXTRAÑO, NO PUEDO ODIARLA. SIENTO UNA PROFUNDA COMPASIÓN POR ELLA.
EN LA TUMBA DE SUSANA NO HAY FLORES. PERO NO LE FALTAN LAS ORACIONES DE QUIEN NO TENÍA SITIO EN SU CORAZÓN PARA ALBERGAR EL RENCOR.
FIN

BOIXCAR

OBRAS COMPLETAS

Una moderna y cuidada presentación para una colección famosa:

HAZAÑAS BÉLICAS

Una ocasión única para coleccionar toda la obra de este genial dibujante y guionista, iniciador de esta gran serie de relatos bélicos.

En cada volumen, se insertan varios títulos completos hasta un total de 80 páginas.

En el próximo número aparecerán las siguientes historias:

DOS VALIENTES
GUERRILLAS CHINAS
TITANES BAJO EL MAR

31

EDICIONES TORAY, S. A.

12 PESETAS